โครงสร้างองค์กรของบริษัท ทรีนีตี้ วัฒนา จำกัด (มหาชน)

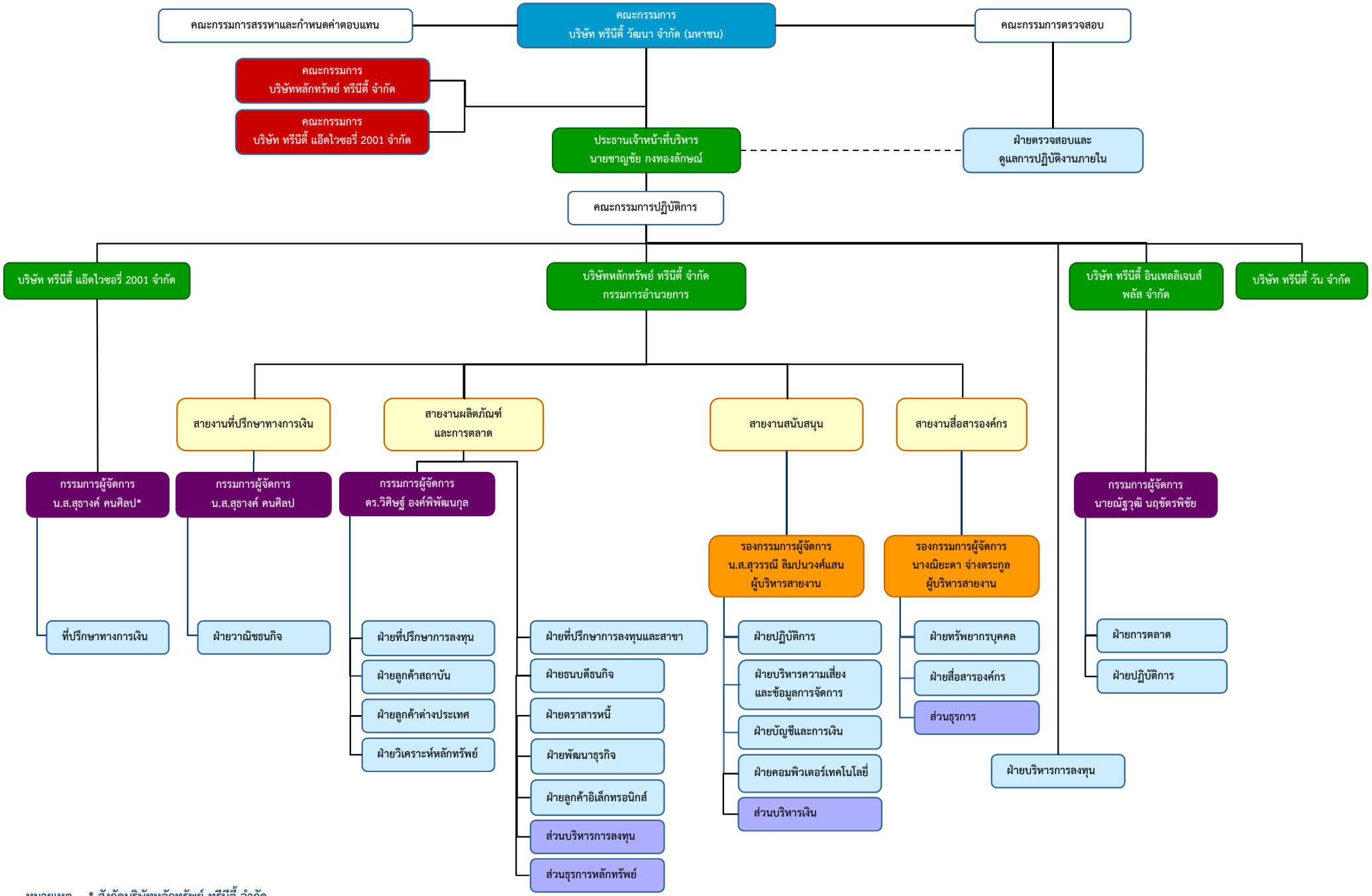

<u>หมายเหตุ</u> * สังกัดบริษัทหลักทรัพย์ ทรีนีตี้ จำกัด